

EINVERSTÄNDISERKLÄRUNG:

Wir erklären als Nachbarn, gegen das Projekt keine Einsprüche zu erheben.

Name	Zeichnungsnummer
BWTH Erwin u. Sonja Hubl / AHS Forstbach-Sieg	217
POCHINGER Markus Hubl / AHS Forstbach-Sieg	201
POCHINGER Markus Hubl / AHS Forstbach-Sieg	204
ÖGB Ost-Steiermark Forstbach-Sieg	2000
ÖGB Ost-Steiermark Forstbach-Sieg	2001

Wichtiger Hinweis:

Laut Baurechtlichkeitsgesetz von 01.07.1999 ist durch den Bauherrn als Baustelleneinrichter zu beauftragen.

Dieser Einreichplan ist kein Ausführungsplan.

Die in Plan dargestellten Details (Ziele, Unterzüge, Fundamente, Stützen, Sperrungen usw.) sind U-Abmessungen der Statik zu dimensionieren.

Die angegebenen Fenster- und Türmaße, Abwasserdimensionierung, Kanäle/Fen sind vor Baubeginn mit den Professionsisten abzustimmen.

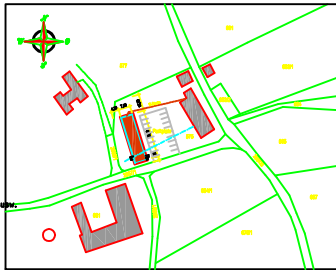

SITUATION M 1:1000

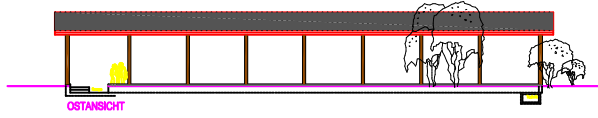

OSTANSICHT

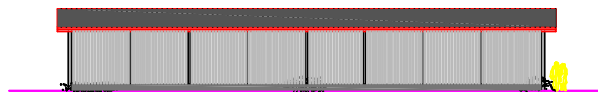

WESTANSICHT



SÜDANSICHT



NORDANSICHT

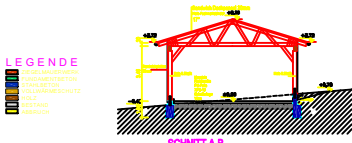

SCHNITT A-B

LEGENDE

- 1.000 mm
- 2.000 mm
- 3.000 mm
- 4.000 mm
- 5.000 mm
- 6.000 mm
- 7.000 mm
- 8.000 mm
- 9.000 mm
- 10.000 mm

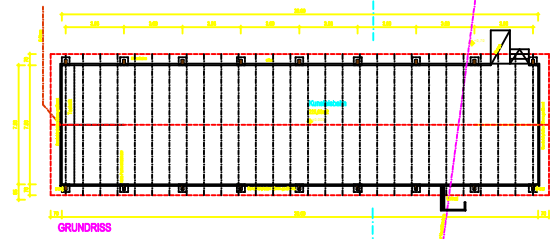

GRUNDRISS

EINREICHPLAN

ÜBERDACHUNG der EISSTOCKBAHN

Ordnungs-Nr. Forstbach-Sieg	Ordnungs-Nr. 220,00
U. St. Sieg	Ordnungs-Nr. 787,00
U. St. 076	Ordnungs-Nr. 117
Bauherr PICHLER Barbara Roth 13 4100 Forstbach-Sieg	
Planung	Architekt Vermaier
Der Auftraggeber ist für die Richtigkeit der Angaben für die Baugenehmigung verantwortlich.	
NATURMASS NEHMEN KOTEN PRÜFEN	

U. St. 076	U. St. 076	U. St. 076
U. St. 076	U. St. 076	U. St. 076
U. St. 076	U. St. 076	U. St. 076

Maßstab: 1:100